

BALKON B2 NA ELEWACJI FRONTOWEJ

Balkon B2
widok od frontu

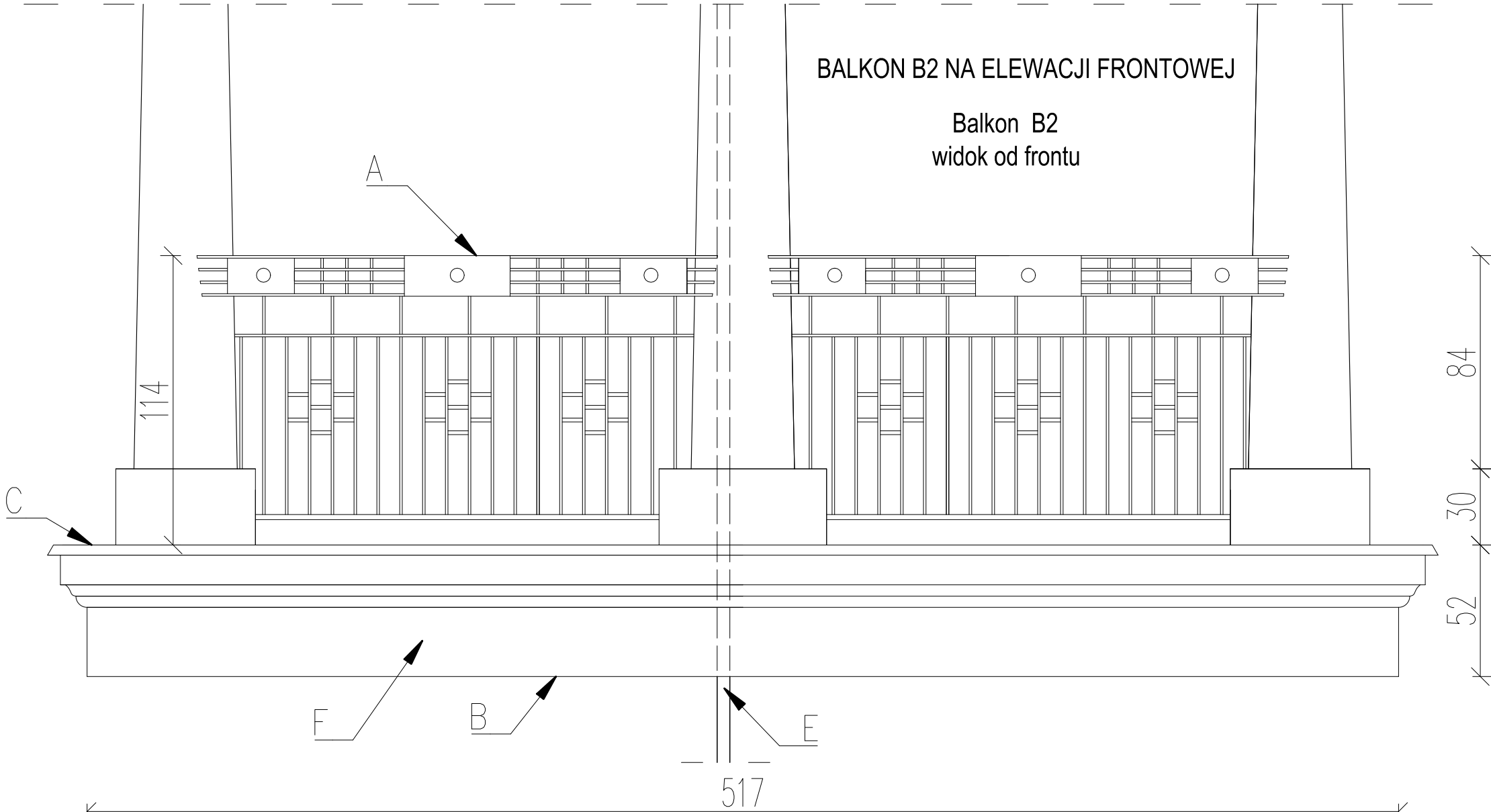

Balkon B2
rzut

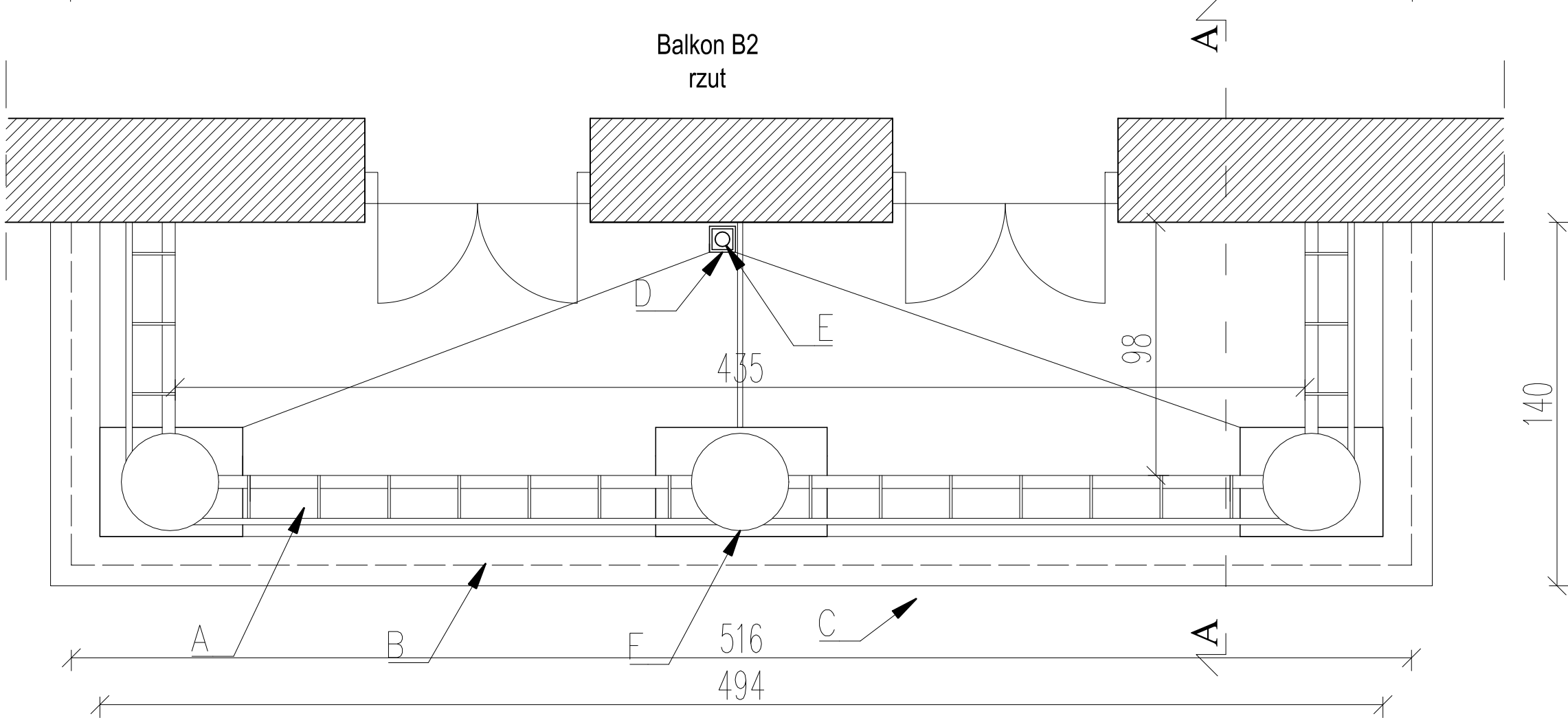

Balkon B2
widok z boku

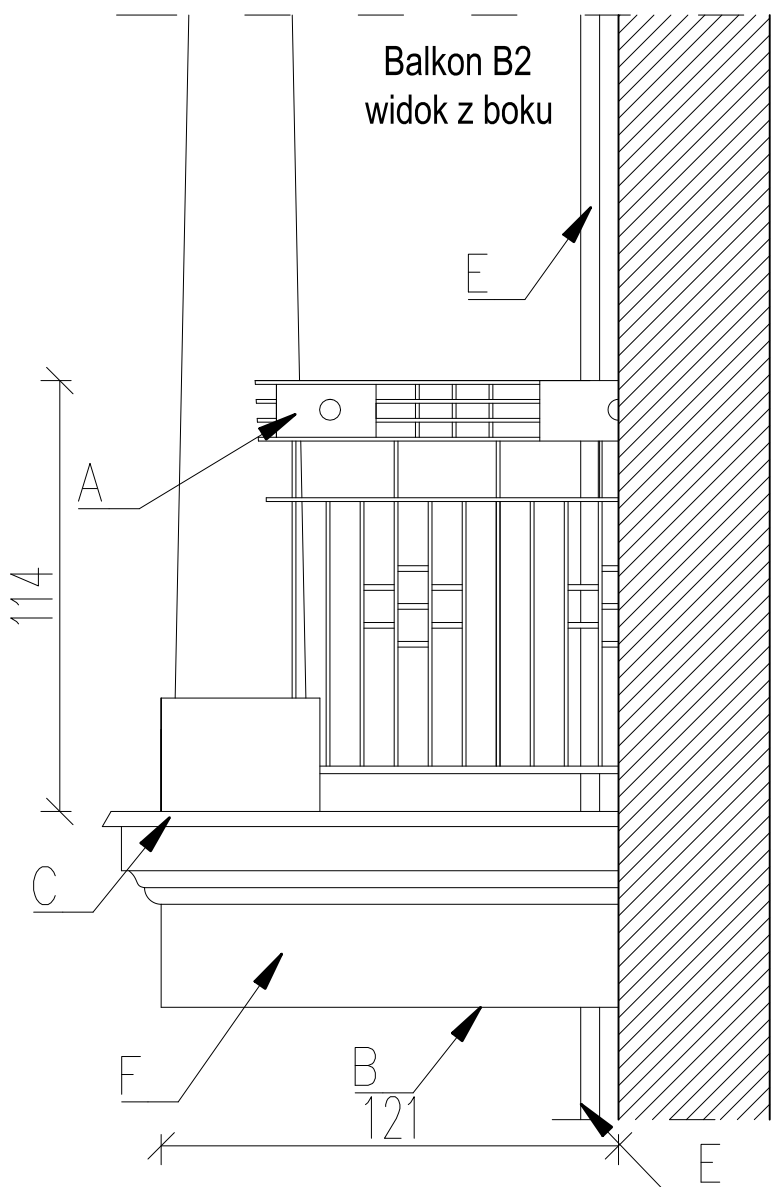

Balkon B2
przekrój A-A

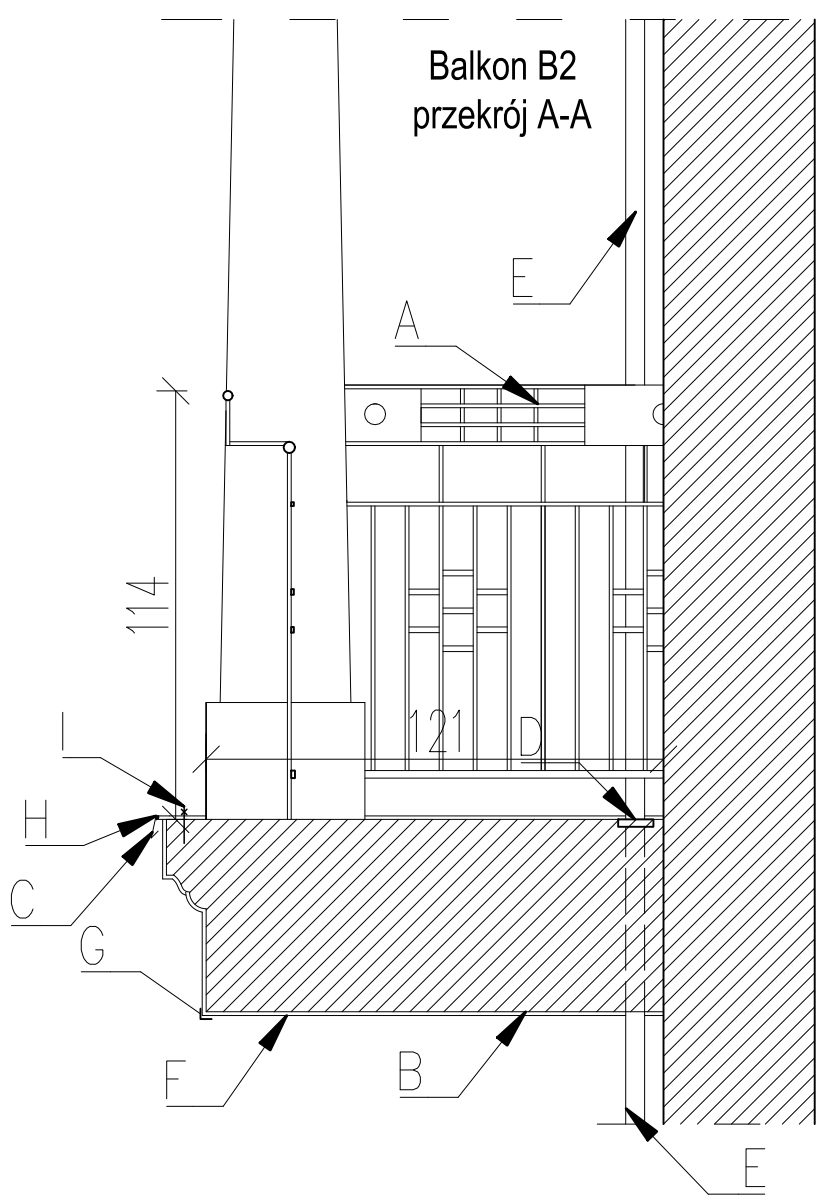

UWAGI:

- Wszystkie wymiary sprawdzić na budowie
grubość powłok malarskich 160 µm
kolor RAL7026
- A. – istniejąca balustrada – przeznaczona do renowacji
 - B. – Istniejąca płyta balkonowa
 - C. – obróbka blacharska do wymiany
 - D. – Wpust odprowadzający do wymiany
 - E. – Projektowana rura spustowa fi 5cm
 - F. – Tynk cementowo-wapienny na siatce
 - G. – Listwa narożna z kapinosem
 - H. – Silikon dekarSKI bezbarwny
 - I. – Kotki rozporowe co 20cm
- Balkon w dobrym stanie technicznym – nie jest wymagana wymiana posadzek

UWAGI:

- WYMIARY I RZĘDNE SPRAWDZIĆ NA BUDOWIE, A ZAISTNIAŁE ROZBIEŻNOŚCI WYJAŚNIAĆ Z PROJEKTANTEM.
- WSZELKIE PRACE BUDOWLANE WYKONYWAĆ ZGODNIE ZE SZTUKĄ BUDOWLANĄ.
- PRACE BUDOWLANE WYKONYWAĆ ZGODNIE Z INSTRUKCJAMI PRODUCENTÓW MATERIAŁÓW STOSOWANYCH W OBIEKCIE.
- WSZYSTKIE UŻYTE MATERIAŁY BUDOWLANE MUSZĄ POSIADAĆ ODPOWIEDNIE ATESTY I ŚWIADECTWA DOPUSZCZAJĄCE DO STOSOWANIA W BUDOWNICTWIE ORAZ ZEZWALAJĄCE NA ICH ZASTOSOWANIE W ODPOWIEDNICH SYSTEMACH.
- WSZELKIE WSKAZANE Z NAZWY MATERIAŁY NALEŻY ROZUMIEĆ, JAKO OKREŚLENIE WYMAGANYCH PARAMETRÓW TECHNICZNYCH LUB STANDARDÓW JAKOŚCIOWYCH. OZNACZA TO, ŻE W PRZYPADKU WSKAZANYCH Z NAZWY MATERIAŁÓW I WYROBÓW DOPUSZCZA SIĘ ZASTOSOWANIE RÓWNOWAŻNYCH MATERIAŁÓW (WYROBÓW) NIE GORSZEJ JAKOŚCI NIŻ OPISANE. CIĘŻAR UDOWODNIENIA, ŻE MATERIAŁ (WYRÓB) JEST RÓWNOWAŻNY W STOSUNKU DO WYROBU OKREŚLONEGO W PROJEKCIE, SPOCZYWA NA WYKONAWCY.
- ZABRANIA SIĘ SKUWANIA ZACHOWANYCH ALE USZKODZONYCH ELEMENTÓW W CELU ZASTAPIENIA ICH NOWYMI.
- PROJEKTOWANE ELEMENTY (KOLOR CZERWONY) NALEŻY ODWZOROWAĆ Z ISTNIEJĄCYCH NA PRZEDMIOTOWEJ ELEWACJI LUB NA PODSTAWIE DETALI SĄSIEDNICH ZA POMOCĄ MASY SZTUKATORSKIEJ.

<div>ARCHIMODICUS</div>		ARCHIMMODICUS SP. Z O.O. SP. K. UL. KLUCZBORSKA 13/1A 50-323 WROCŁAW TEL.: 503 176 038, 717 584 595				
INWESTOR:		WSPÓLNOTA MIESZKANIOWA				
ADRES:		50-321 WROCŁAW, UL. S. ŻEROMSKIEGO 21				
OBIEKT:		BUDYNEK MIESZKALNY WIELORODZINNY				
ADRES:		50-321 WROCŁAW, UL. S. ŻEROMSKIEGO 21				
ADRES GEOD.:		DZ. NR 54, AM-14, OBRĘB PLAC GRUNWALDZKI				
TEMAT PROJEKTU:		REMONT ELEWACJI WRAZ Z TERMOIZOLACJĄ BUDYNKU PRZY UL. S. ŻEROMSKIEGO 21 WE WROCŁAWIU				
TEMAT RYSUNKU:		BALKON B2 - ELEWACJA FRONTOWA				
		ARCHITEKTURA		DATA	NR UPR.	PODPIS
PROJEKTOWAŁ:		DR INŻ. ARCH. PRZEMYSŁAW NOWAKOWSKI		11.2023	29494/UW	
SPRAWDZIŁ:		MGR INŻ. ARCH. AGNIESZKA MAZERANT-DYBIZBAŃSKA		11.2023	5/R-367/L00IA/10	
WSPÓŁPRACA:		ARCH. JULIA PŁOCINICZAK		11.2023	-	
		KONSTRUKCJA		DATA	NR UPR.	PODPIS
PROJEKTOWAŁ:		MGR INŻ. GRZEGORZ KĘDZIEŃSKI		11.2023	201/DOŚ/09	
SPRAWDZIŁ:		MGR INŻ. MARIUSZ FABJANOWSKI		11.2023	145/DOŚ/05	
ARCHM-12-16(23)		1:20	PROJEKT ARCHITEKTONICZNO-BUDOWLANY		BUDOWLANA	A-06
NR PROJEKTU		SKALA	FAZA		BRANŻA	NR RYSUNKU